

## RELATORI E MODERATORI

**EDOARDO BAI**

Medico del Lavoro, ISDE Milano

**GIOVANNI BEGHINI**

MMG, Presidente ISDE Verona

**NATALINO BIANCO**

MMG, ISDE Vicenza

**EDOARDO BORTOLOTTO**

Avvocato, Medicina Democratica Vicenza

**FRANCESCO CAVASIN**

MMG, Presidente ISDE Treviso

**VINCENZO CORDIANO**

Ematologo, Presidente sezione di Vicenza e referente ISDE Veneto

**PAOLO CROSIGNANI**

Epidemiologo, già Responsabile U.O Registro Tumori ed Epidemiologia Ambientale, Istituto Nazionale Tumori, Milano. Comitato Scientifico ISDE

**MARIA CONCETTA DI GIACOMO**

MMG, ISDE Padova

**MASSIMO FANT**

Responsabile laboratorio analisi Acque del Chiampo SpA

**TITTA FAZIO**

MMG, ISDE Vicenza

**MARCELLO GIACHETTI**

Endocrinologo, Valdagno

**ENRICO IOVERNO**

MMG, Endocrinologo, Responsabile Formazione area medico OMCeO Vicenza, Tesoriere OMCeO Vicenza, Presidente Provinciale SIMG Vicenza

**ALBERTO MANTOVANI**

Istituto Superiore di Sanità, Presidente della European Teratology Society

**CELESTINO PANIZZA**

Medico del Lavoro, referente ISDE Lombardia

**AGOSTINO PAOLETTA**

Endocrinologo, Azienda ULSS 15 Alta Padovana, Cittadella (PD), Referente Regionale AME (Associazione Medici Endocrinologi) Veneto—Trentino Alto Adige

**ALESSANDRO PELLIZZARO**

Acque del Chiampo: Assistente Tecnico di Laboratorio

**SILVIO REGIS**

MMG, Segretario Provinciale FIMMG Vicenza

**RENATO RUFFINI**

MMG, Creazzo (VI)

**FABIO TATEO**

Geologo, IGG-CNR, ISDE Padova

**GIUSEPPE UNGHERESE**

Responsabile campagna Inquinamento Greenpeace Italia

## COME RAGGIUNGERCI

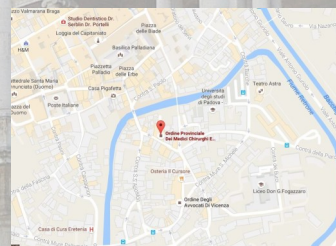

**In Macchina:** Uscita Vicenza Est

**In Treno/Bus:** Stazione di Vicenza, a 50 mt autostazione bus, prendere autobus n°5 per due fermate. Da lì, 3 min a piedi e si raggiunge la sede del Convegno

Progetto Grafico a cura del Dr. Gianluca Bianco

## GIORNATA MEDICA VICENTINA SU INQUINAMENTO AMBIENTALE E DANNI ALLA SALUTE - 1ª EDIZIONE

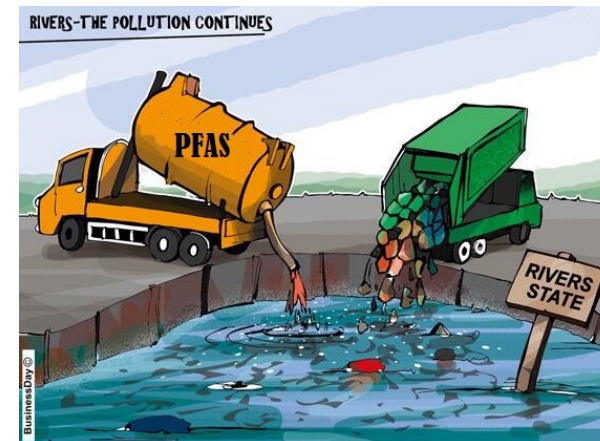

**COMPOSTI PERFLUOROALCHILICI (PFAS):  
INTERFERENTI ENDOCRINI E POSSIBILI  
CANCEROGENI PER L'UOMO PASSATI  
DALL'ACQUA CONTAMINATA NEL SANGUE DEI  
CITTADINI. QUALI CONSEGUENZE PER LA  
SALUTE UMANA?**



UN CONVEGNO ORGANIZZATO DA  
I.S.D.E. VENETO

PATROCINATO  
DA



SABATO 29 OTTOBRE 2016  
ORE 8.00 - 13.00  
CONTRÀ PAOLO LIOY 13 (VI) VICENZA



# I° GIORNATA MEDICA VICENTINA SU INQUINAMENTO AMBIENTALE E DANNI ALLA SALUTE - I<sup>A</sup> EDIZIONE - I PFAS

Dall'estate del 2013 oltre 300.000 cittadini veneti residenti in circa 60 comuni di tre province sono venuti a conoscenza che la loro acqua potabile è inquinata da oltre 50 anni dai composti perfluoroalchilici (PFAS), molecole artificiali utilizzate in una miriade di applicazioni industriali e prodotti di largo consumo quotidiano (impermeabilizzanti di pelli e tessuti, rivestimento antiaderente delle pentole, detersivi, pesticidi, schiume antincendio, contenitori per alimenti ecc.). Essendo stati immessi per decenni senza controlli nell'ambiente, hanno contaminato acqua, aria, suoli, animali selvatici, catene alimentari ed esseri umani in ogni regione del globo. Gli studi epidemiologici compiuti in tutto il mondo hanno consentito di classificare molti PFAS come distruttori endocrini e, nel caso del PFOA, come possibili cancerogeni per l'uomo, con effetti tossici soprattutto a carico del metabolismo glicolipidico, delle ghiandole endocrine e della salute riproduttiva. In Veneto le analisi ufficiali dimostrano l'avvenuta contaminazione degli esseri umani e della catena alimentare, e i provvedimenti attuati sono riusciti a ridurre notevolmente le concentrazioni di molti PFAS nelle acque potabili. Ma nonostante questo, ancora oggi oltre 100.000 cittadini veneti continuano a bere acqua "potabile" contenente PFAS in concentrazioni notevolmente superiori rispetto a quelle vigenti negli USA. Questo convegno organizzato da ISDE Veneto con il patrocinio dell'ordine dei Medici di Vicenza e di prestigiose associazioni e società scientifiche di medici, cercherà di fare il punto sullo stato dell'arte dei PFAS in Veneto e di fornire un quadro chiaro ed esaustivo ai medici di medicina generale che operano quotidianamente nella "zona rossa" e si trovano a dover supplire alla mancanza di informazioni istituzionali scientificamente valide.

## SEGRETERIA SCIENTIFICA

ISDE— International Society of Doctors for Environment—Sezione Vicenza

Presidente : Dr. Vincenzo Cordiano

Consigliere : Dr. Natalino Bianco

Dr Gianluca Bianco

## SEGRETERIA ORGANIZZATIVA

Dr. Natalino Bianco

Dr. Vincenzo Cordiano

Dr. Gianluca Bianco

## PROGRAMMA

8.00 REGISTRAZIONE PARTECIPANTI

8.30 PRESENTAZIONE DELLA GIORNATA  
*Enrico Ioverno, Natalino Bianco*

PRESENTAZIONE DI ISDE E  
INTRODUZIONE AI PFAS  
*Vincenzo Cordiano*

### I SESSIONE: Contaminazione da PFAS nel Veneto e nel resto del Mondo, aspetti generali (mod. T.Fazio)

9.00 LE FALDE ACQUIFERE VICENTINE E DELLA PIANURA VENETA  
*Fabio Tateo*

9.20 ASPETTI LEGALI DELLA VICENDA PFAS IN VENETO  
*Edoardo Bortolotto*

9.40 I PFAS IN VENETO: STATO ATTUALE, METODICHE DI LABORATORIO E TECNICHE DI RIMOZIONE DALL'ACQUA  
*Massimo Fant, Alessandro Pellizzaro*

10.00 LA CAMPAGNA DETOX DI GREENPEACE: FOCUS SULLE SOSTENZE POLI- E PERFLUORURATE (PFC)  
*Giuseppe Ungherese*

### II SESSIONE: I danni alla salute da contaminazione della catena alimentare da PFAS e altri interferenti endocrini (mod. E.Ioverno, M.Giachetti)

10.20 CONTAMINANTI AMBIENTALI e PATOLOGIE ENDOCRINE  
*Agostino Paoletta*

10.40 INTERFERENTI ENDOCRINI E SICUREZZA ALIMENTARE  
*Alberto Mantovani*

11.00 – 11.30 COFFE BREAK

### III SESSIONE : STUDI Epidemiologici in Veneto e nel resto del mondo (modd. C. Panizza, G. Beghini)

11.30 PFAS E DANNI ALLA SALUTE: BREVE REVISIONE DELLA LETTERATURA MEDICA  
*Vincenzo Cordiano*

11.50 STUDI EPIDEMIOLOGICI IN VENETO: RISULTATI DEGLI STUDI ISDE-ENEA E SER VENETO  
*Edoardo Bai*

12.10 STATO DEL REGISTRO TUMORI DEL VENETO E COMMENTO DEI RISULTATI DEL SER SULLE MALATTIE NEOPLASTICHE IN TERRA DEI PFAS  
*Paolo Crosignani*

### 12.30 DISCUSSIONE

**TAVOLA ROTONDA (N.Bianco, S.Regis G.Beghini, F.Cavasin, R.Ruffini, M.C. Di Giacomo). Coordina V. Cordiano**

13.00 CHIUSURA DEI LAVORI

*Il Convegno è riservato ai Medici e alle persone invitate dalla Segreteria, ed è gratuito. Per informazioni e iscrizioni scrivere a [isdeveneto@gmail.com](mailto:isdeveneto@gmail.com) oppure telefonare o inviare un sms al numero 3703447152*